D. Linteau de fenêtre et de porte

D.3 Lambrequin sous balcon avec linteau creux isolé

Date 08.01.2021

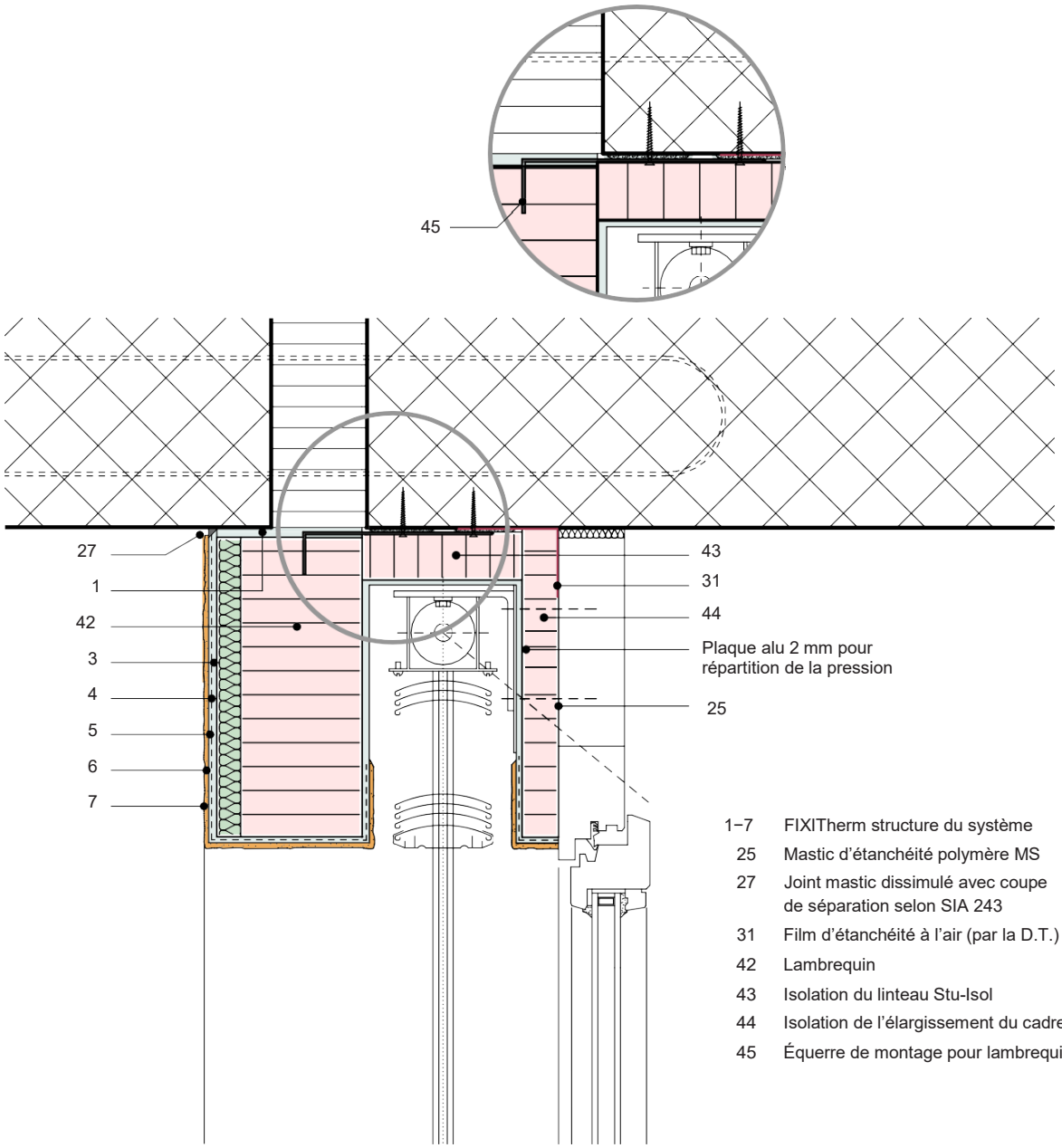

1–7	FIXITherm structure du système
25	Mastic d'étanchéité polymère MS
27	Joint mastic dissimulé avec coupe de séparation selon SIA 243
31	Film d'étanchéité à l'air (par la D.T.)
42	Lambrequin
43	Isolation du linteau Stu-Isol
44	Isolation de l'élargissement du cadre RaV-Isol
45	Équerre de montage pour lambrequin