Lambrequins

Lambrequin isolation de laine minérale

Détail D1

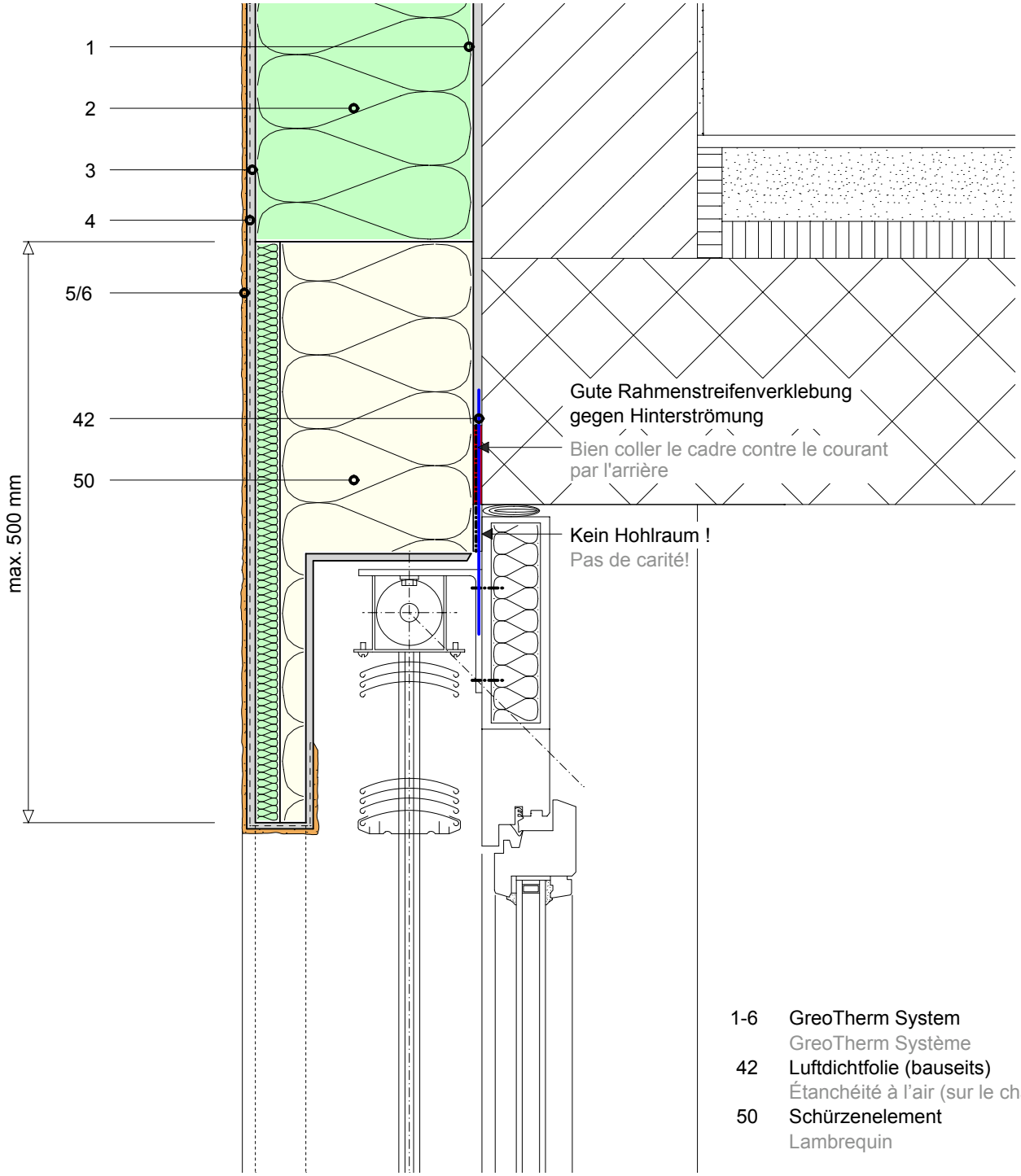

1-6 GreoTherm System
GreoTherm Système

42 Luftdichtfolie (bauseits)
Étanchéité à l'air (sur le chantier)

50 Schürzenelement
Lambrequin

Ces détails d'exécution sont de nature purement informative et correspondent à l'état actuel de nos connaissances. Ils représentent simplement des conseils généraux et ne tiennent pas compte des cas d'application concrets. Nos conditions générales de vente s'appliquent. Nous nous réservons le droit de procéder àtout moment à des modifications. Remplace tous les détails d'exécution précédents.