Transition de dalle

Transition de dalle avec élément de corniche

Détail I5

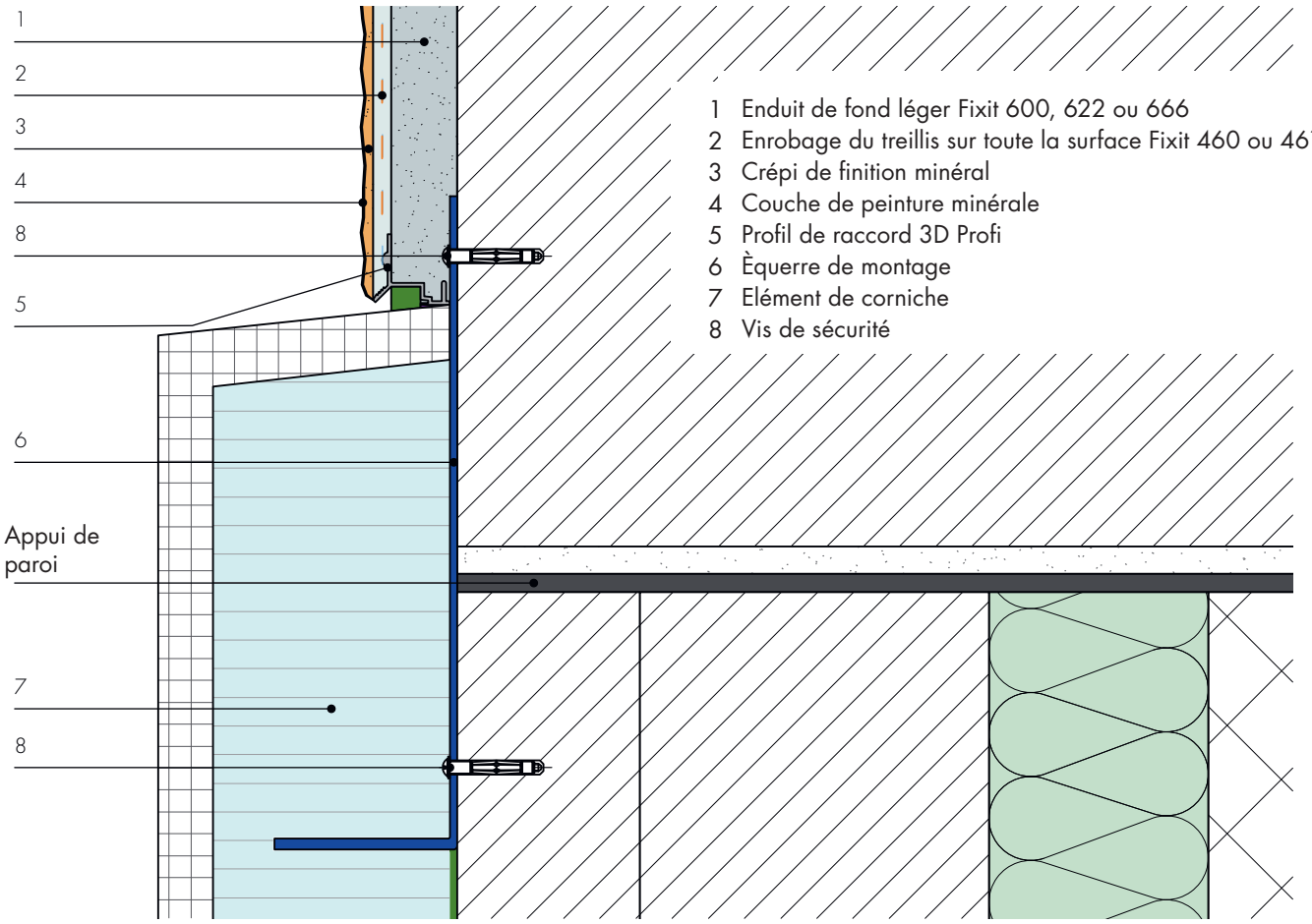

1 Enduit de fond léger Fixit 600, 622 ou 666
2 Enrobage du treillis sur toute la surface Fixit 460 ou 461
3 Crépi de finition minéral
4 Couche de peinture minérale
5 Profil de raccord 3D Profi
6 Èquerre de montage
7 Elément de corniche
8 Vis de sécurité

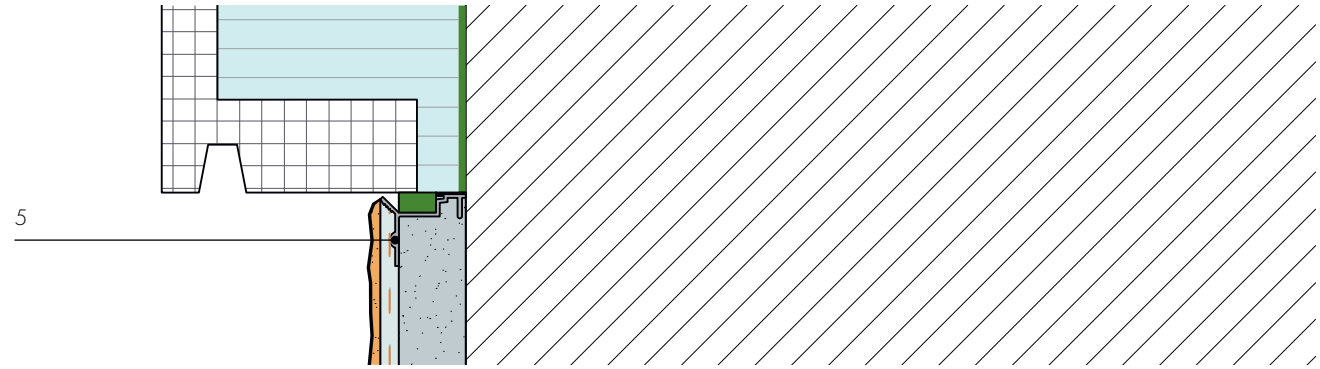

Ces détails d'exécution sont de nature purement informative et correspondent à l'état actuel de nos connaissances. Ils représentent simplement des conseils généraux et ne tiennent pas compte des cas d'application concrets. Nos conditions générales de vente s'appliquent. Nous nous réservons le droit de procéder àtout moment à des modifications. Remplace tous les détails d'exécution précédents.

10/2024 | Mise à jour techniques et linguistiques: werk