Isolation intérieure avec enduit thermo-isolant Raccordement sol en béton

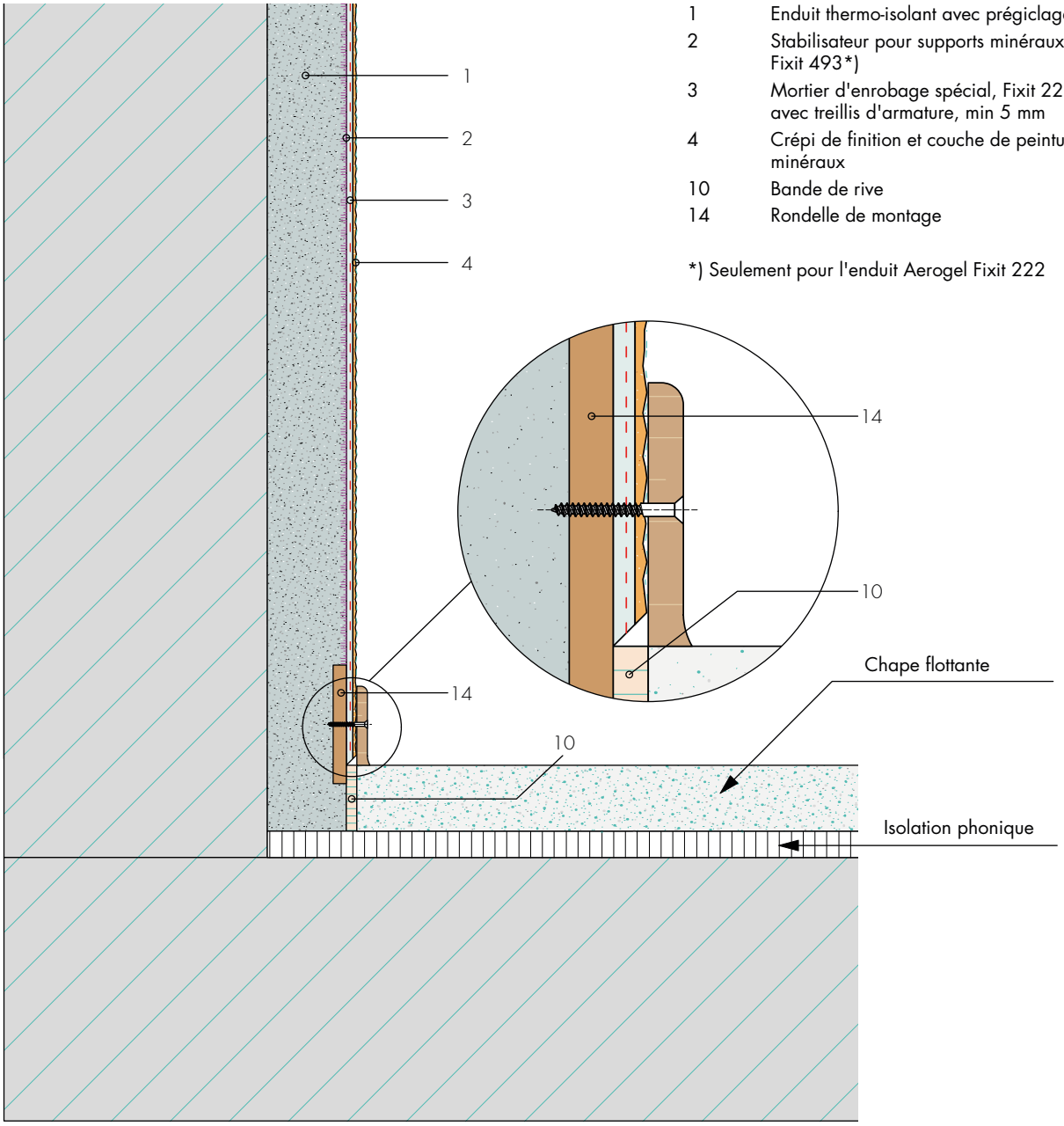

1	Enduit thermo-isolant avec prégiclage
2	Stabilisateur pour supports minéraux Fixit 493*)
3	Mortier d'enrobage spécial, Fixit 223 avec treillis d'armature, min 5 mm
4	Crépi de finition et couche de peinture minéraux
10	Bande de rive
14	Rondelle de montage

*) Seulement pour l'enduit Aerogel Fixit 222

02/2021