Détail S.2.2

StoneEtics 50
Raccordement pour tablette de fenêtre sur Sol-Pad (coupe verticale)

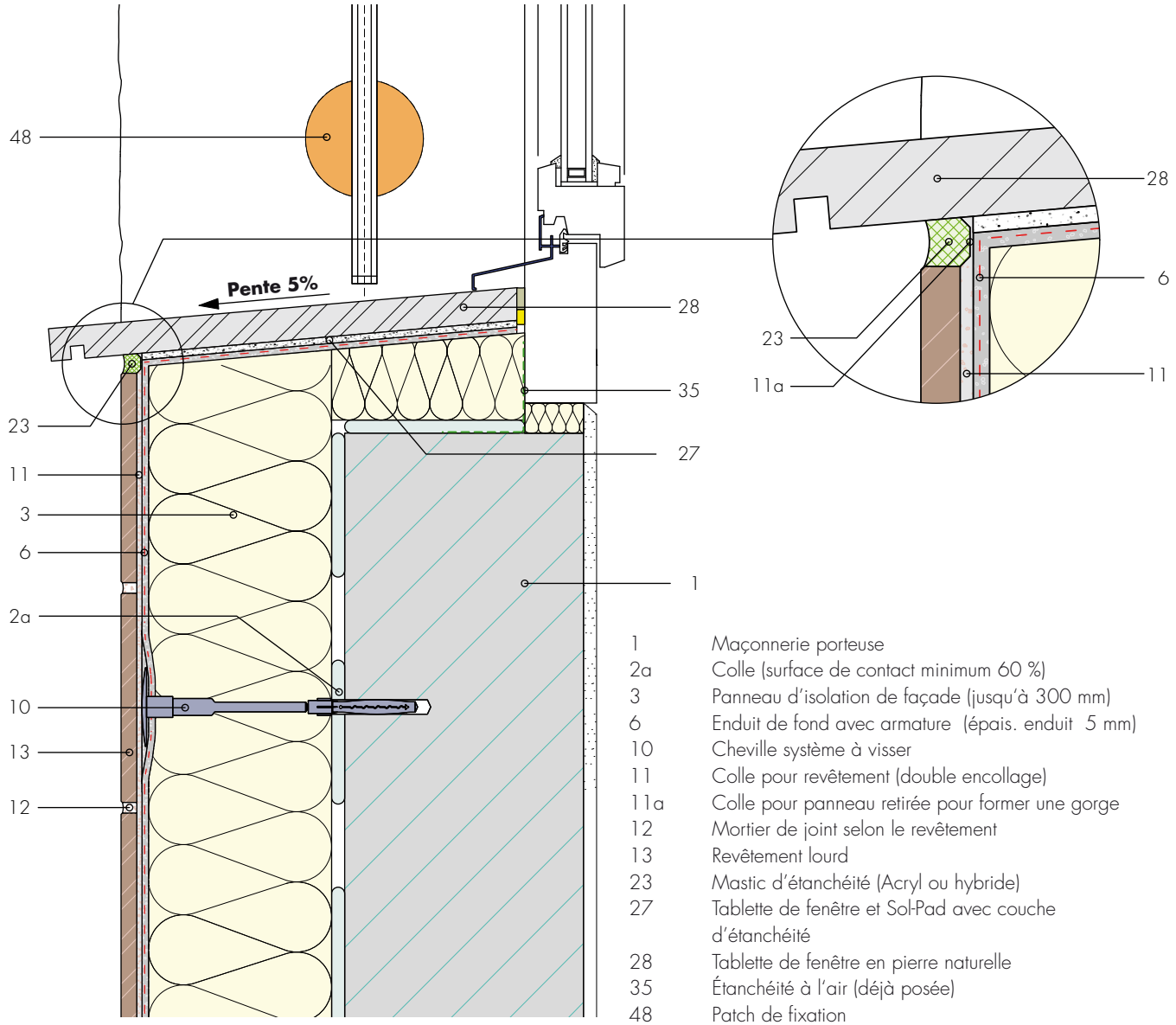

1	Maçonnerie porteuse
2a	Colle (surface de contact minimum 60 %)
3	Panneau d'isolation de façade (jusqu'à 300 mm)
6	Enduit de fond avec armature (épais. enduit 5 mm)
10	Cheville système à visser
11	Colle pour revêtement (double encollage)
11a	Colle pour panneau retirée pour former une gorge
12	Mortier de joint selon le revêtement
13	Revêtement lourd
23	Mastic d'étanchéité (Acryl ou hybride)
27	Tablette de fenêtre et Sol-Pad avec couche d'étanchéité
28	Tablette de fenêtre en pierre naturelle
35	Étanchéité à l'air (déjà posée)
48	Patch de fixation

FIXIT Schweiz. Suisse. Svizzera.