DETAIL

Linteau de fenêtre

Linteau de fenêtre

Détail D2

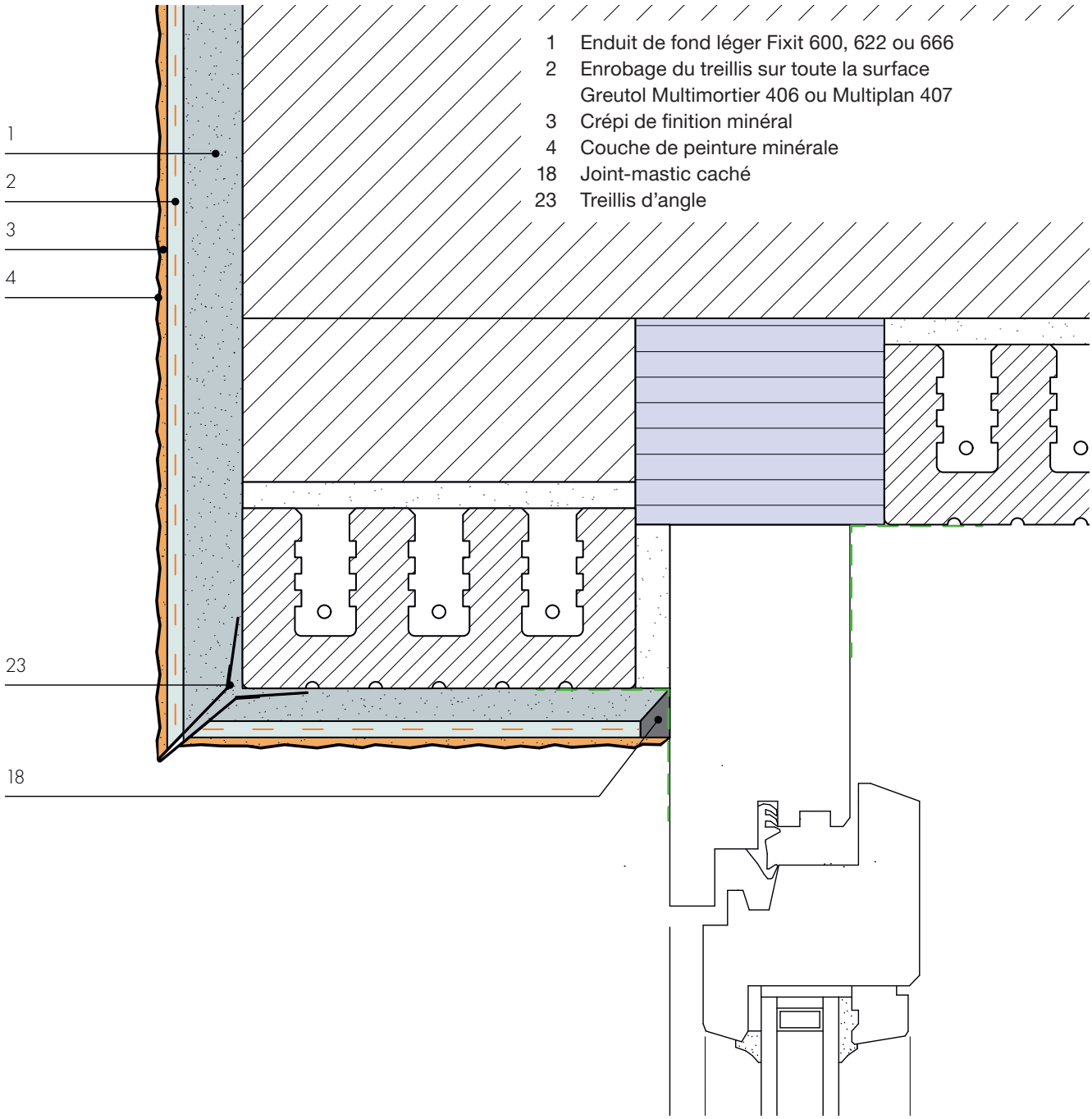

1 Enduit de fond léger Fixit 600, 622 ou 666
2 Enrobage du treillis sur toute la surface Greutol Multimortier 406 ou Multiplan 407
3 Crépi de finition minéral
4 Couche de peinture minérale
18 Joint-mastic caché
23 Treillis d'angle

Ces détails d'exécution sont de nature purement informative et correspondent à l'état actuel de nos connaissances. Ils représentent simplement des conseils généraux et ne tiennent pas compte des cas d'application concrets. Nos conditions générales de vente s'appliquent. Nous nous réservons le droit de procéder àtout moment à des modifications. Remplace tous les détails d'exécution précédents.

GREUTOL

10/2024