Detail S.2.2

Ausführungsdetail
StoneEtics 50
Fensterbank (Vertikalschnitt)
Anschluss mit Sol-Pad

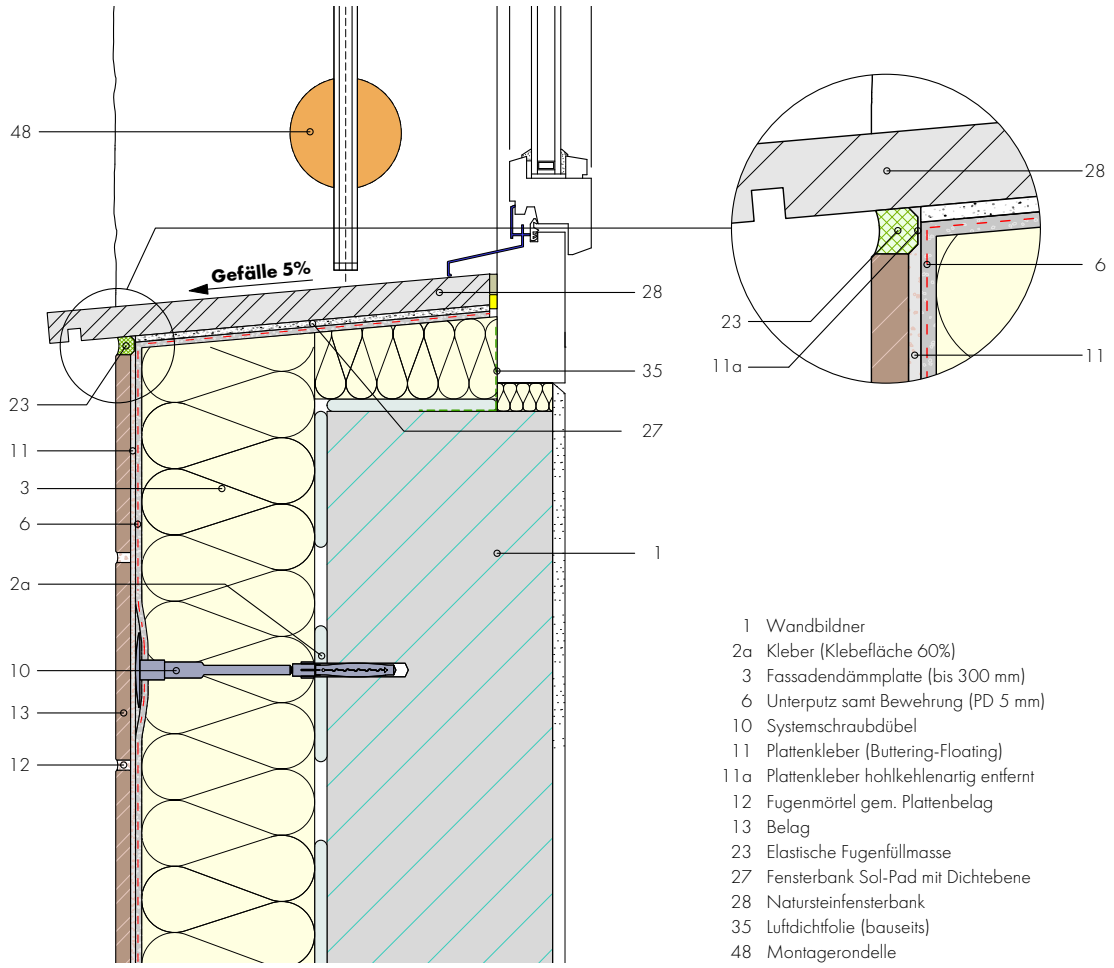

1 Wandbildner
2a Kleber (Klebefläche 60%)
3 Fassadendämmplatte (bis 300 mm)
6 Unterputz samt Bewehrung (PD 5 mm)
10 Systemschraubdübel
11 Plattenkleber (Buttering-Floating)
11a Plattenkleber hohlkehlenartig entfernt
12 Fugenmörtel gem. Plattenbelag
13 Belag
23 Elastische Fugenfüllmasse
27 Fensterbank Sol-Pad mit Dichtebene
28 Natursteinfensterbank
35 Luftdichtfolie (bauseits)
48 Montagerondelle