

I.3 FIXITherm Profilé de joint de dilatation type E dans la surface (horizontal)

Date 07.01.2021

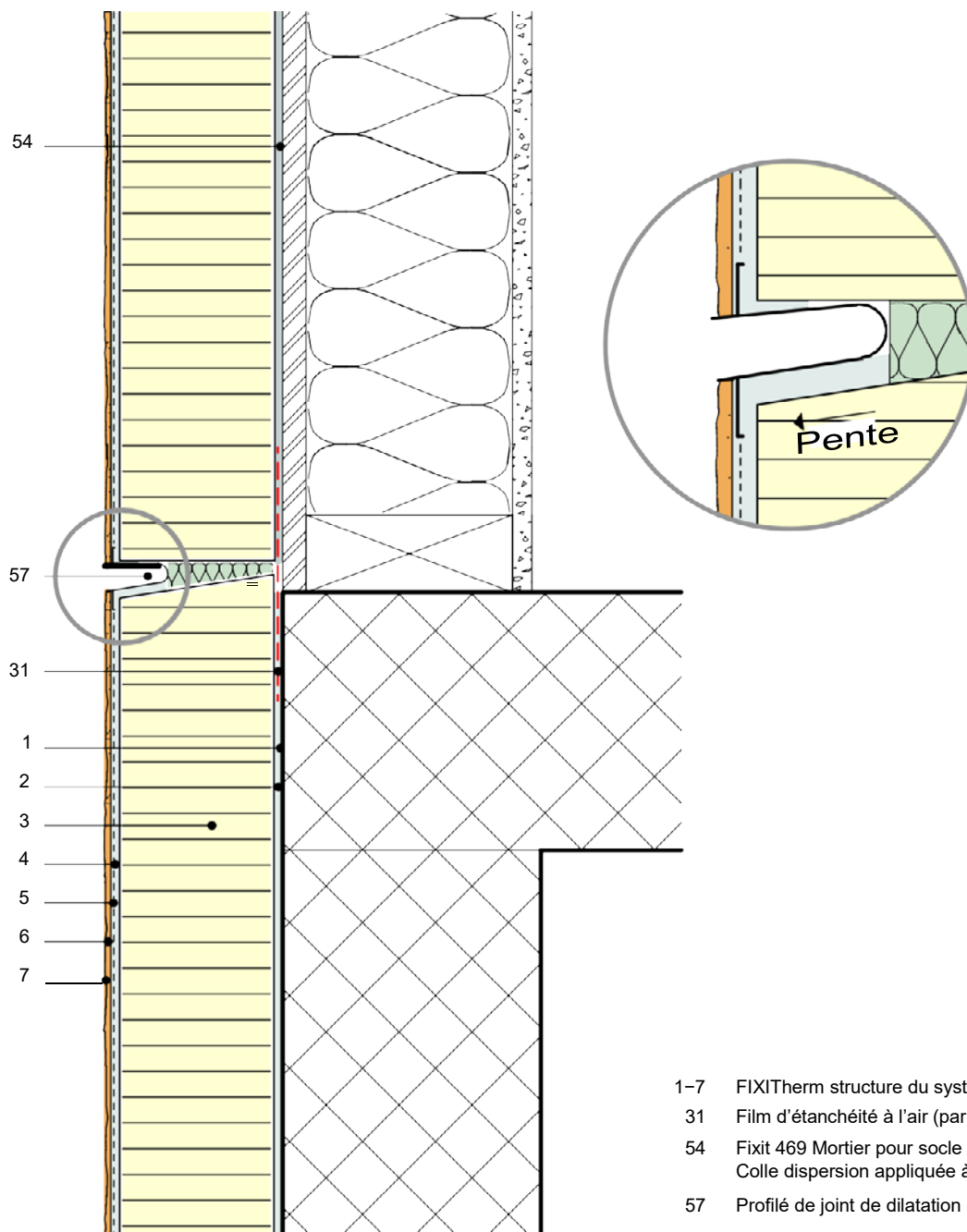

- 1-7 FIXITherm structure du système
- 31 Film d'étanchéité à l'air (par la D.T.)
- 54 Fixit 469 Mortier pour socle Combi ou Fixit 468 Colle dispersion appliquée à la taloche dentée
- 57 Profilé de joint de dilatation PVC type E