

HASIT SOL-PAD Dichtleiste

für Steinfensterbänke mit einer Stärke von 20-30 mm

Anwendungsbereiche: Universelle Fensterbank-Dichtleiste zur Ergänzung des HASIT SOL-PAD mit integrierter Schutzleiste für den optischen Anschluss an Steinfensterbänken an das Fenster. Der Abdeckbereich der Gummilippe beträgt ca. 10 mm. Erhältlich in den Farben Schwarz und Weiß. Anwendungen, die nicht eindeutig im Technischen Merkblatt beschrieben sind, dürfen erst nach Rücksprache mit dem Systemhalter erfolgen.

Eigenschaften:

- Hoch alterungsbeständig
- Witterungsbeständig
- Schlagregendicht
- Universell einsetzbar

| Technische Daten: | | |
|---------------------|---|---------------|
| Art.-Nr. | 2000148445 | 2000148446 |
| EAN | 9003304437535 | 9003304437542 |
| Zolltarifnr. | 39259080 | |
| Verpackungsart |  | |
| Menge pro Einheit | 1 Stk./EH | |
| Einheit pro Palette | 20 EH/Ktn. | |
| Länge | 150 cm | |
| Farbe | Weiß | Schwarz |
| Brandverhalten | B1 (DIN4102) | |

Materialbasis: • FB-Dichtleiste aus Hart-PVC mit Schutzlippe aus Weich-PVC.

Verarbeitungsbedingungen: Während der Verarbeitungs- und Trocknungsphase darf die Umgebungs- bzw. Untergrundtemperatur nicht unter +5 °C sinken.

Untergrund: Der Untergrund muss trocken, tragfähig sowie frei von Verunreinigungen, wie z.B. Staub, Russ, Algen, Ausblühungen etc. sein.

Verarbeitung: Profil auf das gewünschte Mass ablängen nach der Flächenarmierung. Der schlagregendichte Einbau der Fensterbank wird durch das SOL-PAD 280 System sichergestellt. Hierbei wird beim Einbau der Dämmfassade mittels definierten Systembestandteilen eine Dichtebene hergestellt. Profil nach der Flächenarmierung auf das gewünschte Maß ablängen. Bei der Montage wird die Dichtleiste mit dem integrierten Dichtband an die Fensterbank geklebt und dann beim Einbau der Fensterbank an den Fensterstock geschoben bzw. gepresst.

Lagerung: Profile werden im Karton verpackt ausgeliefert. Unbedingt auf stabilem und ebenen Untergrund flach lagern. Vor Feuchte, Nässe und großer Hitze schützen. Lagerzeit min. 12 Monate.

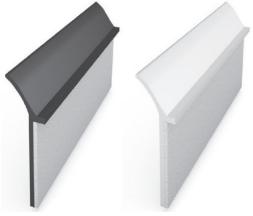

HASIT SOL-PAD Dichtleiste

für Steinfensterbänke mit einer Stärke von 20-30 mm

Anwendung / Abmessung:

