

## L. Solution spéciale pour tuyau de descente

L.1 Tuyau de descente Ø 90 mm dans l'EPS – Système d'isolation thermique extérieure  
(Les installations dans le niveau d'isolation sont des solutions d'urgence et doivent être calculées en termes de physique du bâtiment)

Date 07.01.2021

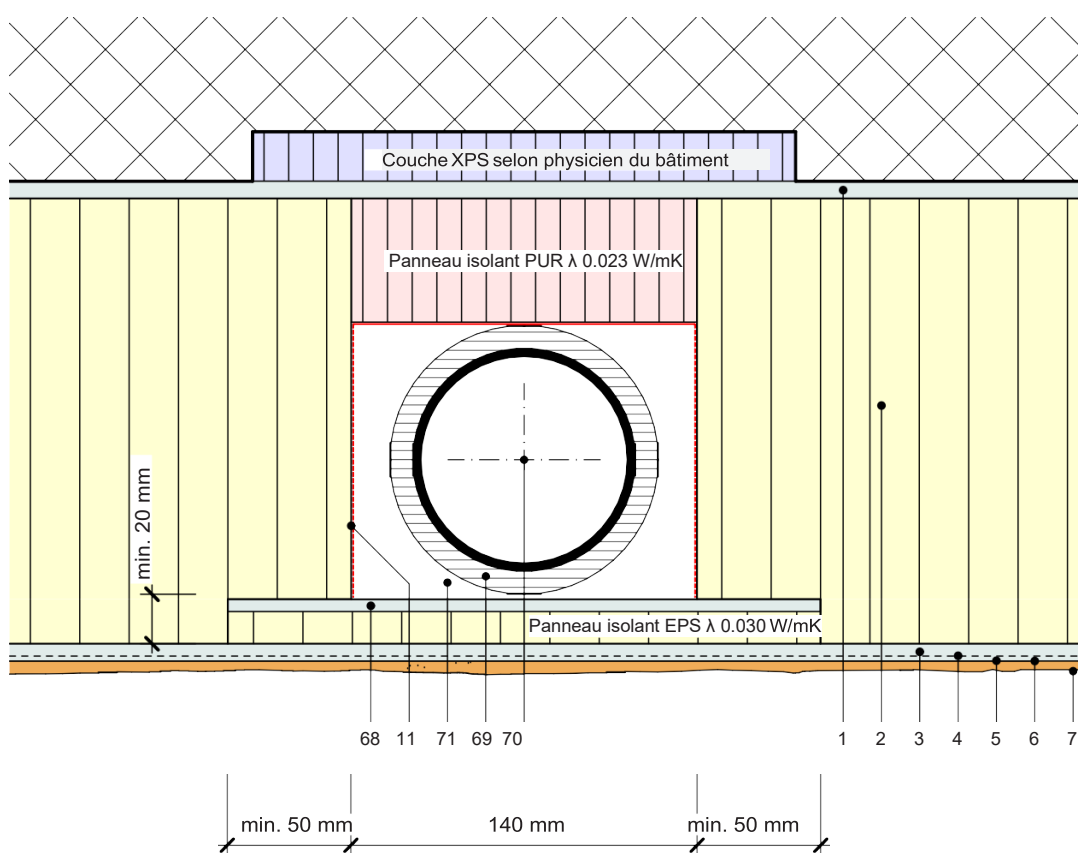

- 1-7 FIXITherm structure du système
- 11 Recouvrir de Fixit 373 Multiflex 2c, Optiflex 1c ou de bitume 2c
- 68 Coller avec colle du système FIXITherm
- 69 Gainage de tuyau Neopren 10 mm
- 70 Tuyau de descente Geberit Ø 90 mm **(pas de collier)**
- 71 Mousse calorifuge